

CIRCULAR UNIDAD 2024 - 2025 No. 1 SANTANA ORGANIZACIÓN ESCOLAR AÑO LECTIVO 2024 - 2025

Cuenca, 17 de julio de 2024.

Estimados Padres de Familia:

Reciban un afectuoso saludo al tiempo que me permito comunicar, por este medio, la disposición de ingreso e inicio del próximo ciclo académico 2024 – 2025. Es importante comunicarles que el primer proceso previo al inicio del año escolar es el registro de matrícula y que, para acceder al mismo, se deberá contar con los siguientes requisitos:

PREVIO A LA MATRICULACIÓN 2024 - 2025

- 1 Tener las credenciales personales de acceso a la plataforma INTEGRA.**
- 2 Haber reservado el cupo (pre-matrícula) o haber aprobado el Proceso de Admisión 24- 25 (estudiantes nuevos).**
- 3 Contar con la aprobación del año lectivo inmediatamente anterior.**
- 4 No mantener valores pendientes de pago con la institución.**

CALENDARIO Y PROCESO DE MATRICULACIÓN

ACTIVIDAD	PERIODO	ENLACE
Envío y recepción de solicitudes individuales de becas 24-25	Desde el lunes 22 de julio hasta el viernes 2 de agosto.	https://es.surveymonkey.com/r/becas_24-25
Registro de Matrículas Ordinarias 24- 25	Desde el lunes 12 hasta viernes 30 de agosto.	https://integra.santana.edu.ec/
Registro de Matrículas Extraordinarias 24-25	Desde el martes 3 de septiembre hasta el viernes 13 de septiembre.	https://integra.santana.edu.ec/

Nota 1: Nuestra Política de Becas y Asistencia Financiera, ha sido actualizada, se receptorán solicitudes hasta el viernes 2 de agosto, a través del formulario correspondiente.

Nota 2: Los padres de familia de los estudiantes nuevos, para la legalización de la matrícula, deberán entregar en la secretaría de cada campus, la documentación solicitada en la firma de la Carta de Adhesión, así cómo la firma de los contratos que se generan al realizar la matrícula en línea.

Nota 3: Nuestra Política de inclusión ha sido actualizada (apartado para admisiones). Usted podrá revisarla en el siguiente enlace:
<https://santana.edu.ec/wp-content/uploads/2024/07/politica-de-inclusion-24-25.pdf>

Nota 4: Para acceder al documento de Transparencia (costos 24-25) ingresar al siguiente enlace:
<https://santana.edu.ec/wp-content/uploads/2024/07/informe-de-transparencia-24-25.pdf>



PROCESOS INCLUIDOS EN EL REGISTRO DE MATRÍCULA (EN LÍNEA)

Como parte del registro de matrícula en línea, desde el 12 hasta el 30 de agosto, cada representante podrá:

Actualizar la información de datos personales.

Registrar la matrícula 24-25 de su(s) hijo(s), una vez que se hayan aceptado los términos y condiciones del contrato de matrícula.

Contratar rubros y servicios complementarios (transporte escolar, seguro estudiantil, alimentación, material común).

Aceptar electrónicamente el contrato de matrícula y el de servicios educativos, incluyendo cláusulas de protección de datos personales, autorización de valoraciones socioemocionales y cognitivas, autorización de uso de imagen y, de ser necesario, requerimientos individuales adicionales .

Autorizar el medio y forma de pago.

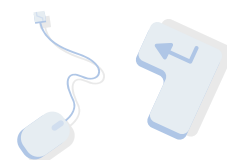

Nota: Para acceder al Manual de Matrícula en línea, ingresar al siguiente enlace:

<https://santana.edu.ec/wp-content/uploads/2024/07/manual-de-matricula-actualizado-24-25.pdf>

CRONOGRAMA DE INICIO DEL CICLO ESCOLAR 2024 - 2025

ACTIVIDAD	PERIODO
Agrupación y Planificación Docente	Martes, 13 de agosto
Exámenes extraordinarios	Martes 20 y lunes 29 de agosto
Primer día de clases, estudiantes: 3ros de Bachillerato (incluye bienvenida y presentación de docentes a los padres de familia del nivel).	Martes, 27 de agosto - 08h00.
Primer día de clases, estudiantes: 2dos de Bachillerato (incluye bienvenida y presentación de docentes a los padres de familia del nivel).	Miércoles, 28 de agosto - 08h00.
Primer día de clases, estudiantes: 1eros Bachillerato (campus matriz) 10mos EGB (campus matriz) 6tos EGB (campus La Ciudad de los Niños) 7mos EGB (campus La Ciudad de los Niños) (incluye bienvenida y presentación de docentes a los padres de familia del nivel).	Jueves, 29 de agosto- 08h00.
Primer día de clases, estudiantes: 9nos EGB (campus matriz) 8vos EGB (campus matriz) 5tos EGB (campus La Ciudad de los Niños) 4tos EGB (campus La Ciudad de los Niños) (incluye bienvenida y presentación de docentes a los padres de familia del nivel).	Viernes, 30 de agosto - 08h00.

Primer día de clases, estudiantes:
2dos EGB (campus La Ciudad de los Niños)
3ros EGB (campus La Ciudad de los Niños)

(incluye bienvenida y presentación de docentes a los padres de familia del nivel).

Primer día de clases, estudiantes:
1ero EGB (campus La Ciudad de los Niños)
Prekinder (campus La Ciudad de los Niños)

(incluye bienvenida y presentación de docentes a los padres de familia del nivel).

Primera reunión de padres de familia.

Martes, 3 de septiembre - 08h00.

Miércoles, 4 de septiembre - 08h00.

10, 11 y 12 de septiembre.

LISTAS DE ÚTILES ESCOLARES 2024 – 2025

La Unidad Educativa provee a sus estudiantes del material necesario para cumplir con los programas relativos a las diferentes asignaturas y actividades del currículo, incluidas las plataformas de gestión académica y agenda, a través del rubro de "material común" incluido en los servicios de libre contratación en el proceso de matrícula. Se exceptúan los libros de texto, la lista de útiles personal y los materiales para las asignaturas de opciones artísticas.

Nota: Desde 8vo EGB a 3ero de Bach, se sugiere contar con una laptop cuyo uso será gestionado por los docentes de acuerdo a la actividad escolar.

Descargar listas

**Nivel Inicial
Primaria**



Secundaria



UNIFORMES ESCOLARES 2024 – 2025

Estarán disponibles a través de venta directa en el Campus Matriz, desde el 15 de agosto hasta el 13 de septiembre, de 08h30 a 16h00.

**Código de
vestimenta
escolar**



PROCESO DE AGRUPACIÓN Y DISTRIBUCIÓN DE PARALELOS

- Para este año lectivo se aplicará en los casos que el DECE de la institución considere necesario, luego del proceso de análisis y seguimiento.

ALIMENTACIÓN

Contamos con un Plan de Alimentación Saludable, que cumple con estándares de calidad y nutrición.

En el caso de los niños de Prekínder a Terceros de EGB, el refrigerio escolar deberá contratarse como parte del Plan Educativo del Nivel.

Desde 4to EGB, los padres de familia podrán optar por enviar desde casa un refrigerio saludable o contratar el servicio de alimentación directamente con la administración de las cafeterías respectivas de cada campus, con el objetivo de que sus hijos puedan acceder a consumos que serán debitados del valor mensual contratado. Esto ayudará para que los estudiantes no tengan que manejar dinero y agilizar el servicio.

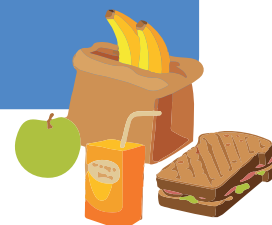

JORNADA ESCOLAR

Sección	Hora de ingreso	Hora de salida	Jornada Extracurricular
Nivel Inicial (Prekínder y Primero de Básica)	08h00	12h45	No aplica
Primaria (de 2do EGB a 7mo EGB)	07h40	13h30	14h00 – 15h20
Secundaria (de 8vo EGB a 3ro de Bachillerato)	07h40	13h50	14h10 – 15h30



Muchas gracias por su atención a esta primera introducción al nuevo ciclo escolar SANTANA 2024-2025. Esperamos que todos puedan disfrutar en familia del periodo de vacaciones y que nos reencontremos, con la alegría de siempre, el próximo año lectivo.

Para obtener asistencia del Departamento de Sistemas, Colecturía o Secretarías, durante el periodo de vacaciones que va desde el 22 de julio al 5 de agosto, favor enviar un mensaje de WhatsApp con su nombre y asunto al telf: 0987550175



Esríbenos en
WhatsApp

¡Gracias por ser parte de la familia Santana!

Atentamente,

Lcda. Ana María Espinoza Abad
RECTORA ADMINISTRATIVA
UE SANTANA

